



## Scheda Stabilimento balneare

Nome stabilimento balneare	Stella
Indirizzo	Viale Europa 72
Città	Lido di Camaiore
Contatti	Tel. +39 0584 617387 mail: <a href="mailto:info@bagnostella.net">info@bagnostella.net</a>
Sito web	<a href="https://www.bagnostella.net/">https://www.bagnostella.net/</a>

**TESTATO DA:** [Associazione di Promozione sociale Handy Superabile](#) nell'estate 2023

**Nota Bene** Le informazioni che seguono si riferiscono alla data di verifica riportata in calce ad ogni scheda. **L'Associazione** non è responsabile di eventuali modifiche significative apportate dalla struttura dopo la visita.

### Sommario

Scheda Stabilimento balneare .....	1
Arrivo alla struttura .....	2
Parcheggio privato/pubblico .....	2
Percorso dal parcheggio all'ingresso principale .....	2
Reception accoglienza .....	3
Bar/ristorante .....	3
Percorsi interni e servizi comuni .....	4
Percorsi interni .....	4
Servizi igienici e doccia fruibili dagli ospiti con mobilità ridotta .....	5
Locale spogliatoio .....	6
Spiaggia .....	6
Area giochi per bambini .....	8
Piscina .....	8
Studi medici/strutture sanitarie .....	9

Progetto realizzato con il contributo della





## Arrivo alla struttura

### Parcheggio privato/pubblico

Presenza di parcheggio privato	NO
Parcheggio pubblico nelle vicinanze	SI con n. 1 posti riservati ai portatori di handicap a ca. 50 metri
Tipologia di fondo del parcheggio pubblico	asfalto
	parcheggio

### Percorso dal parcheggio all'ingresso principale

Percorso dal parcheggio all'ingresso	in piano
Sono presenti indicatori e mappe tattili	NO
Larghezza utile porta/varco d'ingresso	superiore a 90 cm





### Reception accoglienza

Sistema di prenotazione ombrelloni	<input type="checkbox"/> Via web <input checked="" type="checkbox"/> Via telefono <input checked="" type="checkbox"/> In loco
Presenza di personale multilingue	SI
Presenza di piantina stabilimento con legenda servizi presenti	NO
Presenza di mappa visio-tattile	NO
Bacheca/pannelli informativi ad altezza media 130 cm in zona ben illuminata e dimensione caratteri almeno 14 dpi con rapporto contrasto superiore a 4,5:1	NO
Il Personale ha seguito corso di formazione su accoglienza persone con diverse disabilità	NO

### Bar/ristorante

Tipologia di locale	Bar/ristorante
---------------------	----------------





Accesso al locale	in piano
Larghezza utile porta/varco d'ingresso	superiore a 90 cm
Banco del bar	superiore a 100 cm
Tipologia dei tavoli	A 4 gambi
Spazio sottostante i tavoli da terra	64 cm
Menù multilingue	SI
Menù con caratteri large print	NO
Menù in braille	NO
Servizio al tavolo per persone con disabilità	SI
Disponibilità di alimenti per celiaci	<input checked="" type="checkbox"/> pane <input checked="" type="checkbox"/> pasta <input checked="" type="checkbox"/> biscotti <input checked="" type="checkbox"/> gelati <input checked="" type="checkbox"/> alimenti pre-confezionati
	

## Percorsi interni e servizi comuni



### Percorsi interni

Indicare se i percorsi di collegamento ingresso-spiaggia sono in piano o con rampe oltre a quelli già descritti	percorsi in piano
---	-------------------





### Servizi igienici e doccia fruibili dagli ospiti con mobilità ridotta

Numero <b>servizi igienici</b> accessibili/fruibili dagli ospiti con mobilità ridotta	1
Accesso al locale	tramite rampa lunghezza 211 cm, larghezza 87 cm pendenza 11%
Larghezza utile porta d'ingresso	87 cm
Altezza wc	48 cm
Sedile WC con dente frontale aperto	NO
Maniglioni di sostegno	a destra del wc
Doccetta flessibile a lato del wc	NO
Spazio libero ai lati del wc	a sinistra 35 cm a destra 71 cm frontale 90 cm
Campanello elettrico/telefono	SI
Lavabo con spazio sottostante per accostamento carrozzina	66 cm
Altezza da terra bordo inferiore specchio	113 cm
Fasciatoio per neonati	SI
	
Disponibile <b>doccia</b> accessibile agli ospiti con mobilità ridotta	NO





### Locale spogliatoio



Disponibile spogliatoio accessibile agli ospiti con mobilità ridotta	SI
Accesso al locale	Stessa rampa del wc
Larghezza utile porta/varco d'ingresso	87 cm
Dimensioni dello spogliatoio	larghezza 138 cm e profondità 148 cm
Presenza di lettino	NO
Altezza attaccapanni da terra	142 cm
	

### Spiaggia

Tipologia di spiaggia	sabbia
Accesso alla spiaggia	tramite rampa lunghezza 155 cm, larghezza 120 cm pendenza 18%
Passerella per raggiungere gli ombrelloni	SI
Tipologia della passerella	legno
Larghezza della passerella	90 cm





	
	
<p>Pedana anche amovibile fra passerella e postazione ombrellone per facilitare il passaggio e lo stazionamento con la carrozzina</p>	SI
<p>Disponibile sedia anfibia per balneazione persone con mobilità ridotta di proprietà o tramite associazione balneari</p>	SI





### Area giochi per bambini

Area giochi per bambini	mancante
Sono presenti giochi per bambini con mobilità ridotta	NO

### Piscina

La struttura dispone di piscina	SI
Accesso alla piscina	in piano
Larghezza utile varco d'ingresso	superiore a 90 cm
Accesso alla vasca	con scaletta
Ausili per balneazione ospiti con mobilità ridotta	non presenti

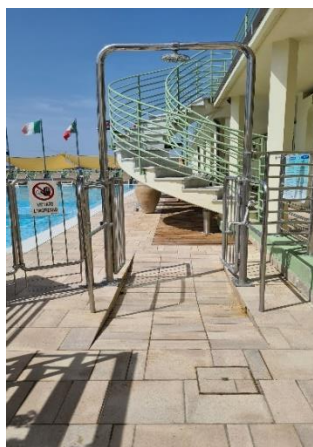

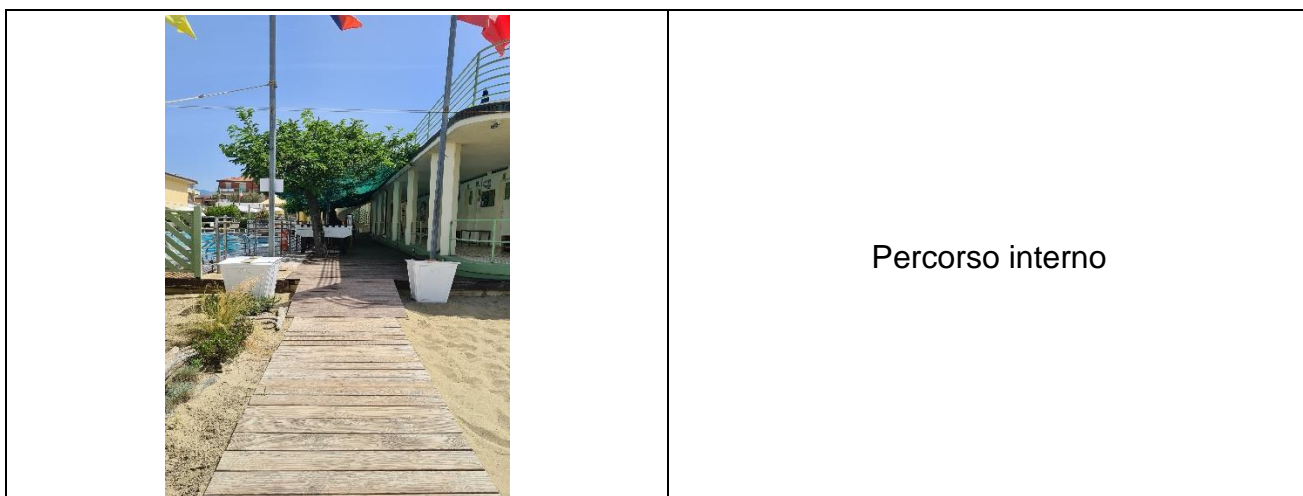

Percorso interno

### Studi medici/strutture sanitarie

Ospedali nei pressi della struttura	Ospedale Versilia SS1 Camaiore tel. 0584/6051
Altre strutture sanitarie	<p><b>Guardia medica Camaiore</b> tel. 0584/616775 Distretto Sanitario ASL N. 12 Viareggio Via Sant'Elme, 30 Tel. 058483873</p> <p><b>Croce Verde</b> Viale Italico, angolo via Risorgimento Tel. 058484013 Primo Soccorso gratuito per i codici bianchi</p> <p><b>Guardia medica notturna</b> Tel. 0584 83896(h. 20-8)</p> <p><b>Misericordia</b> Via P. I. da Carrara, 32 Tel. 0584752133/0584 752149</p> <p><b>Servizio medico Casa di cura "San Camillo"</b> Via P.I. da Carrara, 37 Tel. 0584 7391</p> <p><b>Servizio di dialisi c/o Croce Verde</b> Viale Italico, angolo via Risorgimento Tel.058484013 convenzionato con AUSL</p>

TESTATO DA: Associazione di Promozione sociale Handy Superabile in estate 2023

